SSP-LAW

RECHTSANWÄLTE | STEUERBERATER | WIRTSCHAFTSPRÜFER
RECHTSANWALTSGESELLSCHAFT GMBH

www.ssp-law.de

DIE GESELLSCHAFT

SSP-LAW ist eine interdisziplinär tätige Gesellschaft aus Rechtsanwälten, Steuerberatern und Wirtschaftsprüfern im Dienste nationaler und internationaler Mandanten.

Wir haben uns im Rahmen eines ganzheitlichen Beratungsansatzes insbesondere auf die anspruchsvolle rechtliche und steuerliche Beratung von Unternehmen und Unternehmensgruppen in allen Transaktions- und Gestaltungsfragen spezialisiert.

Wir sind bei der Erbringung unserer Leistungen gegenüber den Mandanten zur Professionalität, Qualität und Flexibilität verpflichtet. Wir haben den Anspruch, unsere Mandantens stets individell und lösungsorientiert zu beraten. Als unabhängige, auf den Grundsätzen der Transparenz, Gleichberechtigung, Loyalität und Eigenverantwortung beruhende Gesellschaft von unternehmerisch denkenden und handelnden Berufsträgern werden wir dieser Herausforderung durch Einsatz eines Teams aus erfahrenen Spezialisten gerecht.

Zur Erreichung der Ziele unserer Mandanten und zur Wahrung der dafür notwendigen Professionalität, Qualität und Effizienz hat sich SSP-LAW zur Einhaltung von besonderen Beratungsgrundsätzen verpflichtet, auf denen auch das Ansehen unserer Gesellschaft beruht.

DIE BERATUNGSGRUNDSÄTZE

Mandantenziele

Mandatsorientierung

Unsere Tätigkeit ist stets an den zeitlichen, persönlichen und fachlichen Bedürfnissen des Mandanten ausgerichtet.
Der verantwortliche Berufsträger stellt als persönlicher Ansprechpartner die persönliche Betreuung auch bei umfassenden Projekten sicher.

Ganzheitliche projektorientierte Beratung

Wir verstehen unsere Leistungen als ganzheitliche Projektberatung. Unsere Gesellschaft kombiniert dabei Spezialistentum mit Interdisziplinarität. Bei unserer Beratung können wir daher bestehende Interdependenzen zwischen den Bereichen Recht, Steuern und Wirtschaftsprüfung berücksichtigen.
Auf diese Weise stellen wir die von unseren Mandanten erwartete qualitativ hochwertige Beratung sicher.

Innovative lösungsorientierte Beratung

Auf Basis einer umfassenden rechtlichen, steuerlichen und wirtschaftlichen Analyse von Sachverhalt und Problemstellung entwickeln wir individuelle Lösungsmöglichkeiten und geben klare Handlungsempfehlungen. Kreativität und innovatives Denken kennzeichnen unsere Arbeitsweise bei der Entwicklung zukunftsorientierter Strategien.

Professionalität, Qualität und Effizienz

Alle unsere Berufsträger verfügen über eine umfassende Erfahrung und Expertise in den von ihnen jeweils betreuten Rechtsgebieten.
Eine enge ergebnisorientierte Zusammenarbeit sowie ein strenges „Vier-Augen-Prinzip“ gewährleisten eine Beratung auf höchstem fachlichem Niveau. Eine effiziente Struktur der Zusammenarbeit vermeidet Reibungsverluste.

Kollegialität

Wir arbeiten kollegial mit den gegebenenfalls in die betreuten Projekte einbezogenen weiteren Beratern (wie etwa mit den persönlichen Rechts- und/oder Steuerberatern/Wirtschaftsprüfern) zusammen. Die Gewährleistung von Mandatsschutz ist dabei selbstverständlich.

DIE RECHTSGEBIETE

SSP-LAW hat sich neben der klassischen Beratung im allgemeinen Gesellschafts-, Kaufvertrags-, Ertragsteuer- und Verkehrsteuerrecht auf die anspruchsvolle rechtliche und steuerliche Beratung von Unternehmen, Unternehmern, Vorständen und Geschäftsführern insbesondere in folgenden Fragen spezialisiert.

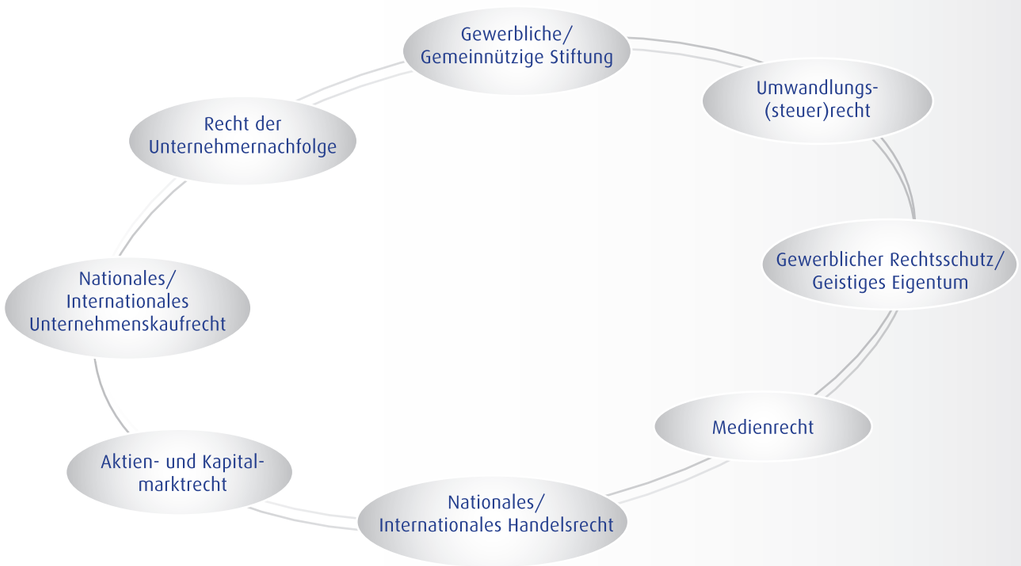

DIE TÄTIGKEITSBEREICHE

Unsere Beratungsleistung in den genannten Rechtsgebieten umfasst neben der laufenden insbesondere auch die projektbezogene Rechts- und Steuerberatung.

- Gestaltungsberatung
- Transaktionsberatung
- laufende wirtschaftsrechtliche Beratung
- prüfungsnahe Tätigkeiten

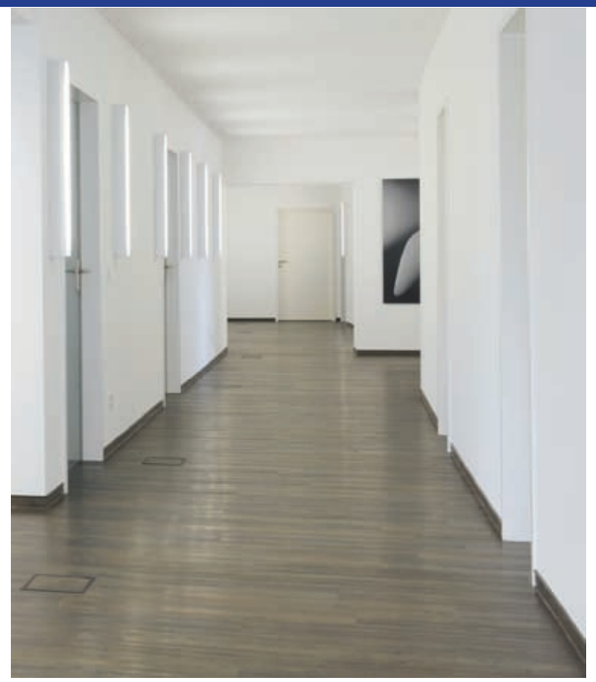

GESTALTUNGSBERATUNG

Im Rahmen der rechtlichen und steuerlichen Gestaltungsberatung entwickeln wir zukunftsorientierte und steuerlich optimierte Gestaltungsstrategien für Unternehmen und Unternehmer.

DIE TÄTIGKEITSBEREICHE

Im Unternehmensbereich umfasst die Gestaltungsberatung beispielsweise folgende Leistungen:

- Beratung beim Aufbau und der Optimierung von nationalen und grenzüberschreitenden Unternehmens- und Finanzierungsstrukturen
- Gestaltung von mezzaninen Finanzierungsstrukturen bei börsennotierten und nicht börsennotierten Unternehmen
- Beratung bei Sanierung und Restrukturierung von Unternehmen
- Gestaltungen zur Vermeidung oder Reduktion der Mitbestimmung und der Publizität
- Gestaltung und Verhandlung von Verträgen mit Geschäftsführern, Vorständen und Aufsichtsräten sowie die Beratung im Zusammenhang mit Regressansprüchen
- Durchführung von steuereffizienten Unternehmens- und Konzernreorganisationen (z.B. Verschmelzung, Spaltung, Formwechsel, Einbringung, Anwachsung)
- Steuereffiziente Unternehmens- und Konzernfinanzierung
- Entwicklung und Begutachtung von Fondsstrukturen (z.B. Mezzanine Fonds)

Im Privatbereich erbringen wir innerhalb der Gestaltungsberatung beispielsweise folgende Leistungen:

- (Steuereffiziente) Nachfolgeplanung (z.B. durch Einsatz von Stiftungen oder trusts)
- Gestaltungen zur Senkung der individuellen Ertragsteuerbelastung bei einmaligen Vorgängen (z.B. Unternehmensverkäufe, Abfindungs- oder Bonuszahlungen)
- (Steuereffiziente) Strukturierung des Kapitalvermögens-

Neben rein nationalen Strukturen beraten wir auch in allen grenzüberschreitenden Fragestellungen sowohl „inbound" – d.h. bei inländischen Tätigkeiten von Steuerausländern – als auch „outbound" – d.h. bei ausländischen Aktivitäten von Steuerinländern. Dabei können wir bei Bedarf auf ein eingespieltes Netzwerk erfahrener ausländischer Korrespondenzanwälte und -steuerberater zurückgreifen. Unsere Beratungsschwerpunkte sind hierbei beispielsweise:

- Betreuung von grenzüberschreitenden Transaktionen und Reorganisationen
- Optimierung der Organisation von internationalen Konzernen (z.B. internationale Steuerplanung, Entwicklung von Verrechnungspreiskonzepten, Aufbau von Holdingstrukturen, Aufbau von Vertriebsstrukturen, internationale Personalentsendung, internationale Verlustverrechnung)
- Rechtsformwahl
- Beratung bei grenzüberschreitenden Verlagerungen von Unternehmensfunktionen (z.B. Verlagerung der Vertriebs-, Produktions- oder Finanzierungsfunktion, internationale Standortplanung)
- Beratung in Fragen des Außensteuergesetzes und des Rechts der Doppelbesteuerungsabkommen
- Beratung bei Verlegung von Sitz und Geschäftsleitung ins Aus- oder Inland

TRANSAKTIONSBERATUNG

Im Rahmen der rechtlichen und steuerlichen Transaktionsberatung begleiten wir den gesamten Prozess des Unternehmenskaufs und -verkaufs und beraten in allen damit verbundenen rechtlichen und steuerlichen Fragestellungen.

DIE TÄTIGKEITSBEREICHE

Unser Beratungsspektrum umfasst beispielsweise folgende Leistungen:

- Durchführung von rechtlichen und steuerlichen (Vendor) Due-Diligence-Prüfungen
- Strukturierung, Verhandlung und Umsetzung von nationalen und grenzüberschreitenden Unternehmenskäufen und -verkäufen (z.B. Entwicklung von Erwerber- und, Veräußerergestaltungen, „step-up-Gestaltungen)
- Entwicklung von Beteiligungsstrukturen und Kooperationsformen (z.B. Holdingstrukturen, Joint Ventures, strategische Allianzen)
- Entwicklung und Gestaltung von Akquisitionswährungen für börsennotierte Aktiengesellschaften und Kommanditgesellschaften auf Aktien
- Entwicklung von Management-Beteiligungsmodellen (z.B. Management-Buy-Outs, Management-Buy-Ins, Leveraged-Buy-Outs)
- Entwicklung von Mitarbeiter-Beteiligungsmodellen (z.B. Aktienkaufmodelle, Aktienoptionsmodelle, Wandelschuldverschreibungen, Phantomstocks, Tracking-Stock)
- Gestaltung von Maßnahmen der Akquisitions-finanzierung (z.B. Finanzierung von Unternehmenskäufen, Beteiligung von Kapitalbeteiligungsgesellschaften, Private Equity)

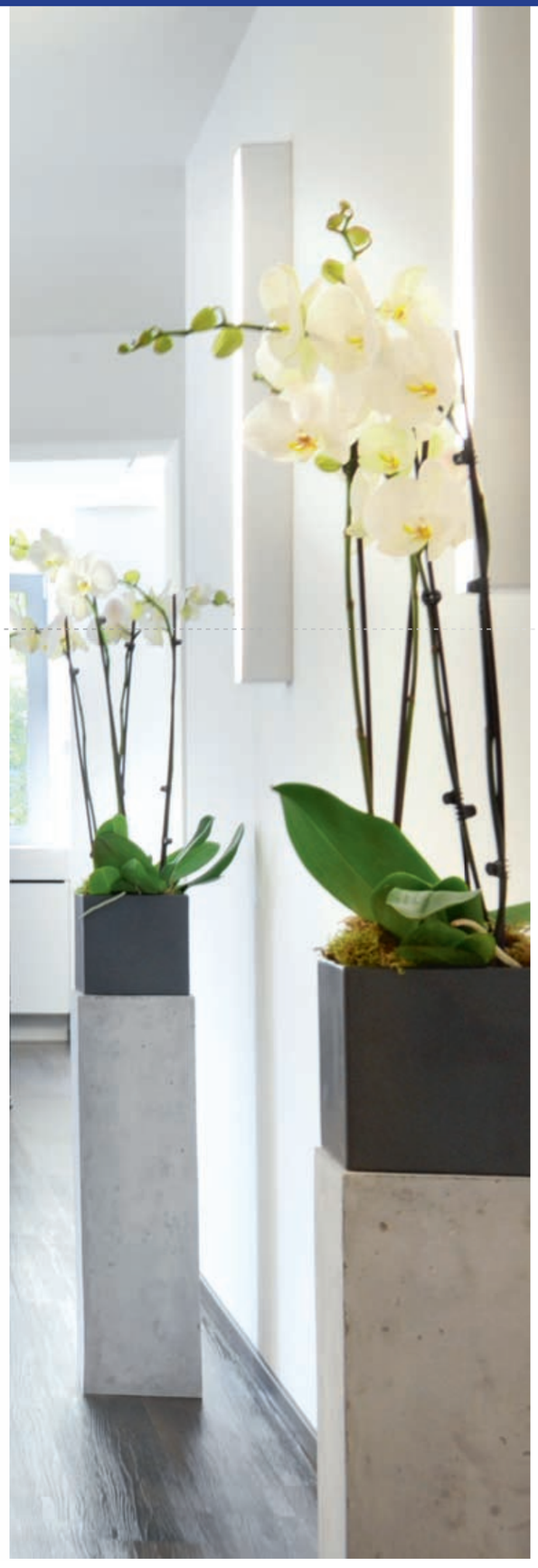

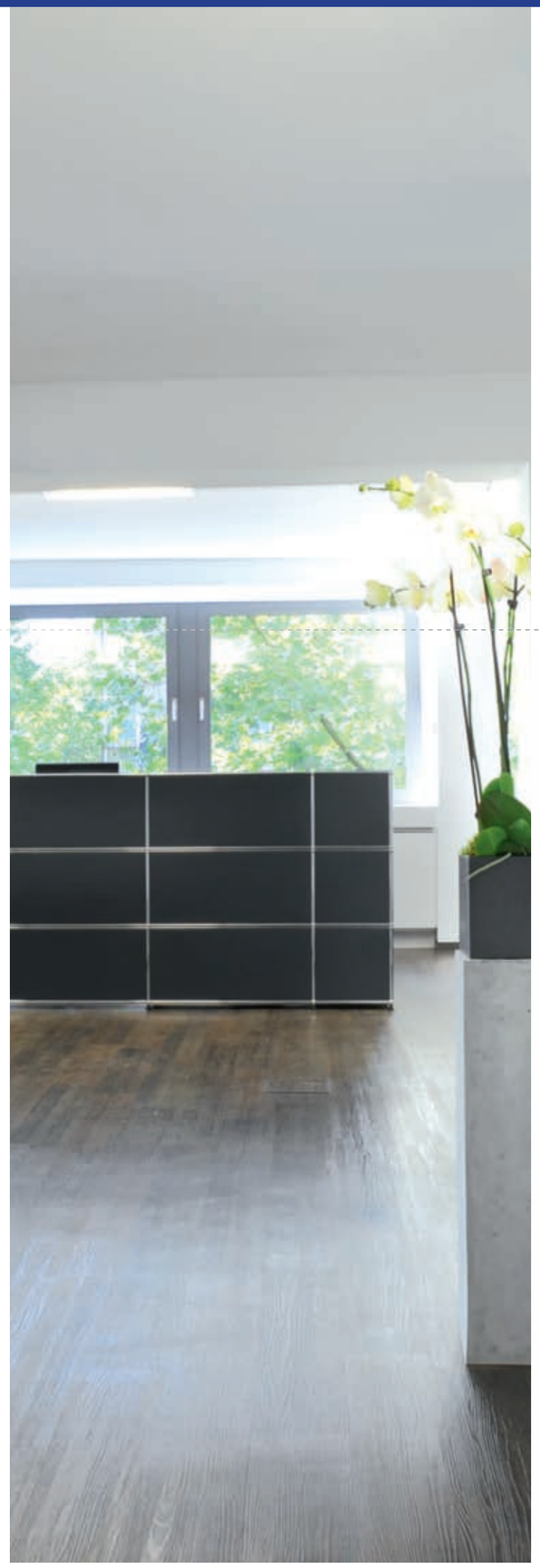

LAUFENDE WIRTSCHAFTS-RECHTLICHE BERATUNG

Mit der laufenden wirtschaftsrechtlichen Beratung ergänzen wir unser Spektrum der projektbezogenen Gestaltungs- und Transaktionsberatung im Sinne einer ganzheitlichen unternehmens- und unternehmerbezogenen Beratung.

DIE TÄTIGKEITSBEREICHE

Die laufende wirtschaftsrechtliche Beratung umfasst insbesondere:

- der Entwurf, die Prüfung und Verhandlung von nationalen und internationalen Handelsverträgen
- Beratung und Gestaltung beim Aufbau von Vertriebsorganisationen (Internet, Handelsvertreter, Agenten, Franchise) im In- und Ausland sowie rechtliche Gestaltung von Vertriebskonzepten
- Strategischer Aufbau, Verteidigung, Schutz und Lizensierung gewerblicher Schutzrechte
- Durchsetzung und Schutz von geistigem Eigentum (Persönlichkeitsrechte, Urheberrechte)
- Gestaltung und Verhandlung von Werbe- und Sponsoringverträgen sowie Beratung bei der Kommunikation mit Verbrauchern
- Beratung im Umgang mit datenschutzrelevanten Sachverhalten (Datenschutzbeauftragter) und Jugendschutz

PRÜFUNGSNAHE TÄTIGKEITEN

Die mit steuerlichen und rechtlichen Transaktions- und Gestaltungsfragen zusammenhängenden prüfungsnahen Tätigkeiten erbringen wir über unsere Wirtschaftsprüfer.

DIE TÄTIGKEITSBEREICHE

Unsere prüfungsnahen Tätigkeiten umfassen insbesondere folgende Bereiche:

- Beratung in betriebswirtschaftlichen Fragen (z.B. Zusammenführung von Organisationen, Börseneinführung, Investitionsentscheidungen, Finanzierungsvergleiche, betriebswirtschaftliche Auswertungen)
- Erarbeitung und Bewertung von Sanierungskonzepten
- Durchführung von Financial Due-Diligence-Prüfungen
- Erstellung von Bewertungsgutachten
  - als Entscheidungsgrundlage (z.B. bei Kauf und Verkauf von Unternehmen, Beitritt von Gesellschaftern oder Auseinandersetzungen)
  - aufgrund gesetzlicher Erforderniss (z.B. bei Kapitalmaßnahmen und Unternehmensreorganisationen)

DIE MANDANTEN

Zu unseren Mandanten zählen bedeutende in- sowie ausländische Unternehmen unterschiedlicher Rechtsformen, Größenklassen und Branchen:

- Im Rahmen der Gestaltungsberatung sind wir sowohl für große börsennotierte als auch für kleine und mittelständische Unternehmen tätig, wobei unser Fokus auf der Beratung von zumeist eignergeführten mittelständischen Unternehmen und deren Gesellschafter liegt. Unsere Beratungsexpertise reicht dabei vom produzierenden Gewerbe (z.B. Automobil- und Elektrobranche) über den Handel bis hin zum Dienstleistungsgewerbe (z.B. Finanz-, Versicherungs- und Telekommunikationssektor).
- Im Rahmen der Transaktionsberatung sind wir überdies für Banken, Beteiligungsunternehmen sowie „Private Equity"-Häuser tätig.

Zu unseren Mandanten zählen zudem auch vermögende Privatpersonen, die aufgrund ihrer unternehmerischen Beteiligungen und/oder ihrer vielfältigen in- und ausländischen Tätigkeiten ein Höchstmaß an individueller und hochqualifizierter Rechts- und Steuerberatungsleistung wünschen.

AUSZUG EINZELNER BERATUNGSPROJEKTE

(1) Rechtliche und steuerliche Beratung der NORDMILCH eG in Zusammenarbeit mit der Ausgliederung ihres gesamten Geschäftsbetriebes auf die NORDMILCH AG sowie Umstrukturierung der entsprechenden Milchlieferverträge

(2) Rechtliche Beratung der NORDMILCH eG im Zusammenhang mit der Veräußerung des Eisgeschäftes an die Roncadin GmbH.

(3) Rechtliche Beratung der NORDMILCH eG bei der Beteiligung an der OCM Ice Cream S.a.r.l.
Rechtliche Beratung des Managements der Roncadin GmbH im Zusammenhang mit der Beteiligung an der OCM Ice Cream S.a.r.l.

(4) Rechtliche Beratung der NORD Holding Unternehmensbeteiligungsgesellschaft mbH bei folgenden Transaktionen:
- Verkauf der Bettmer GmbH
- Verkauf der Alsitan GmbH
- Beteiligung an der Kentaro AG (Schweiz)
- Erwerb der Engler Partner AG (Schweiz)
- Verkauf der HFK Kunststofftechnik GmbH
- Erwerb der Julius Heywinkel GmbH
- Erwerb der Drescher GmbH
- Erwerb der Burton GmbH
- Erwerb des Leiterplattenwerks der RUWEL GmbH in Marburg/Wetter

(5) Rechtliche Beratung der Carl Zeiss Industrielle Messtechnik GmbH bei folgenden Transaktionen:
- Erwerb der Junker + Partner GmbH
- Erwerb der Holometric Technologics GmbH

(6) Rechtliche Beratung beim Verkauf der New Lab Bio Quality AG an Charles River Laboratories Inc.

(7) Rechtliche Beratung der Nordrad Norddeutsche Radiologie GmbH & Co. KGaA beim Erwerb der Diagnoseklinik München.de GmbH

(8) Laufende rechtliche Beratung der QVC Deutschland-Gruppe bei der Durchsetzung von Urheberrechten, rechtliche Beratung bei internationalen IT-Projekten sowie Haftungsansprüchen in Gewährleistungsfällen

(9) Rechtliche Beratung der mindmedia GmbH beim Verkauf an die KnowHow AG.

(10) Beratung von Finanzinvestoren und strategischen Investoren in allen Fragen des Kaufs und des Verkaufs von Unternehmen („Private Equity") oder von Unternehmensteilen und den damit zusammenhängenden betriebswirtschaftlichen, steuerlichen und rechtlichen Fragestellungen.

(11) Beratung der inländischen („inbound-") Aktivitäten ausländischer Unternehmen in allen Fragen der umsatz- sowie ertragsteuerlichen Optimierung. Zu unseren Mandaten zählen hier multinationale Unternehmen, die ihre Tätigkeiten entweder in Form eines Direktinvestment (Betriebsstätte) oder über eigenständige Tochtergesellschaften ausüben

(12) Beratung und Begleitung von Börsengängen (IPO) und Beratung im Vorfeld des Börsengangs (Pre-IPO). Dies umfasst z.B. Maßnahmen zur Stärkung des Eigenkapitals (steuerneutrale Hebung stiller Reserven, Umschichtung der Finanzierung), zur Nutzung steuerlicher Verlustvorträge, Strukturierung und Umsetzung von „Squeeze-Out" Maßnahmen, Entwicklung und Umsetzung von „Mitarbeiter-Beteiligungsprogrammen" oder „Delisting"-Strukturen.

Foto: Herrmann Fahlenbrach, Düsseldorf; Architektur: Petzinka Pink Architekten, Düsseldorf

SSP-LAW

RECHTSANWÄLTE | STEUERBERATER | WIRTSCHAFTSPRÜFER
RECHTSANWALTSGESELLSCHAFT GMBH

© by atikon.com

KöEntrée
Königsallee 63-65
D-40215 Düsseldorf

Telefon: +49 211 41 552-0
Telefax: +49 211 41 552-199
E-Mail: info@ssp-law.de

www.ssp-law.de